



ESTADO DE RORAIMA
PREFEITURA MUNICIPAL DE NORMANDIA
“AMAZÔNIA: PATRIMÔNIO DOS BRASILEIROS”
TRABALHO, RESPEITO E JUSTIÇA



COMUNIDADES INDÍGENAS BENEFICIADAS	
01 – Reforma	31 - Homologação
02 – Monte Sião	32 – Brilho do Sol
03 – Feliz Encontro	33 – Olho d'água
04 – São Pedro	34 - Perdiz
05 – Cararual	35 - Katespera
06 – Raposa 1	36 - Coqueirinho
07 – Raposa 2	37 – Das Vitorias
08 – Parnasio	38 – Lau Rau
09 – Deksi	39 - Prainha
10 – Urubuzinho	40 - Sarabatana
11 – Anike	41 – Teso Vermelho
12 – Airasol	42 - Julia
13 – Saimã	43 - Napoleão
14 – Deus é por nós	44 – Teso do Passarinho
15 – Camarão	45 - Cutia
16 – Nova Estrela	46 - Angelical
17 – Beija Flor	47 - Vizela
18 – Nova Jerusalém	48 - Pavão
19 – Pirarucu	49 - Travessão
20 – Novo Amanhecer	50 - Taramé
21 - Sucubeira	51 - Guariba
22 – Serra Grande	52 – Rego Fundo
23 – Macaco	53 - Jawari
24 – Lameiro	54 – Araça da Serra
25 – Santa Maria	55 – Sete flores
26 – Bismarck	56 – Santa Cruz
27 – Santa Cecília	57 - Linha Seca
28 – Viseu	58 - Tucuma
29 – Jauarizinho	59 – Guariba
30 - Sete flores	60 - Jacarezinho

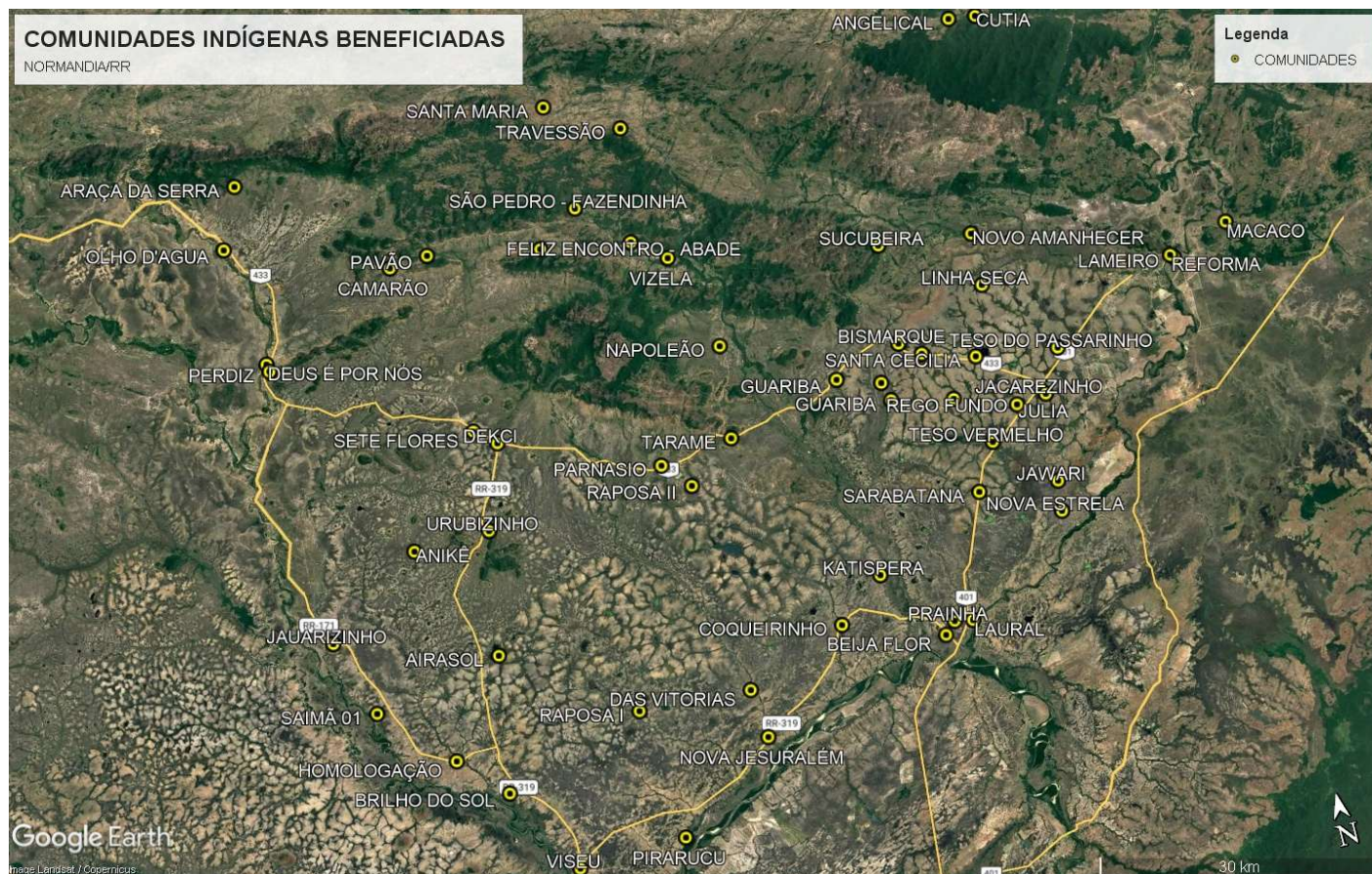

Mapa

**NORMANDIA/RR**

2026

CNPJ N°. 04.056.222/0001-87

Rua. Manoel Amâncio N°. 03 – Centro – Normandia – RR- CEP: 69.355-000.

cplnormandia@gmail.com